

CATÁLOGO DO ITEM IMPORTADO

Pleito de Inclusão de Ex-Tarifário

Número de Controle SDIC	NCM	Sugestão de descrição do ex-Tarifário
M58-23I	8708.94.90	Junta universal dupla, composta por garfo maior de 605 mm de comprimento com 11 estrias para fixação, garfo menor de 54 mm de comprimento com sistema de fixação por abraçadeira com regulagem por parafuso e porca, eixo intermediário com 55,7 mm com duas cruzetas, ângulo máximo de esterçamento de 70 graus (2 x 35 graus), torque de 250 Nm, comprimento total de 714,70 mm, largura máxima de 42,00 mm, altura máxima de 46,50 mm, aplicado em máquinas agrícolas autopropulsadas.

1. Especificações técnicas detalhadas da autopeça:

- Aço
- Garfo maior de 605 mm de comprimento com 11 estrias para fixação
- Garfo menor de 54 mm de comprimento com sistema de fixação por abraçadeira com regulagem por parafuso e porca
- Eixo intermediário com 55,7 mm com duas cruzetas
- Ângulo máximo de esterçamento de 70 graus (2x35 graus)
- Torque de 250 Nm
- Comprimento total de 714,70 mm
- Largura máxima de 42,00 mm
- Altura máxima de 46,50 mm
- Massa de 3,826 kg

2. Imagens da autopeça importada e/ou desenho esquemático:

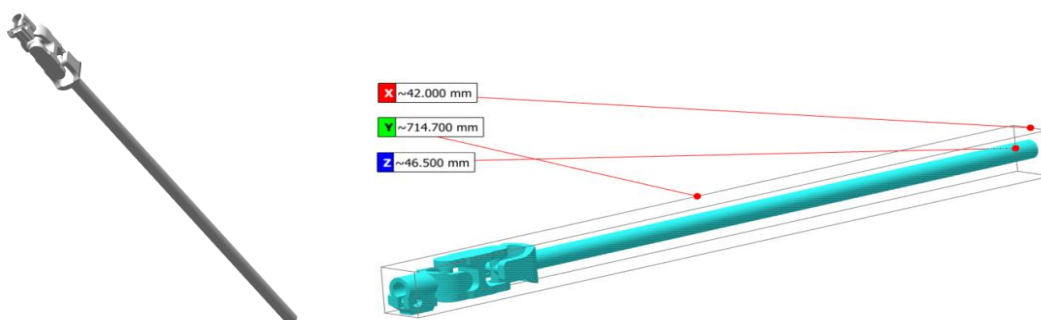

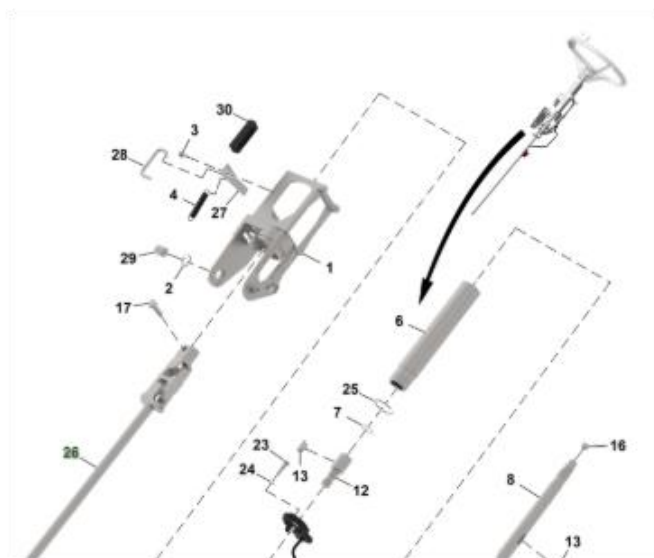

3. Aplicação do item importado:

Aplicado no sistema de direção de tratores agrícolas

4. Função do item importado no produto fabricado pela empresa pleiteante do ex-tarifário:

Responsável por transmitir o movimento rotacional do volante até a caixa de direção, permitindo que o condutor controle as rodas dianteiras do veículo.